

Investigación

Escrito por Administrator

Miércoles, 07 de Diciembre de 2011 19:01 - Actualizado Viernes, 04 de Octubre de 2013 22:01

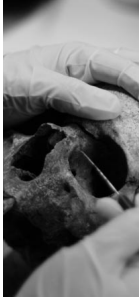

El campo de investigación que cubre el Instituto, comprende la arqueología, la antropología, la museología y la etnohistoria.

Entre las actividades de mayor relevancia del Instituto, se encuentra la investigación arqueológica y la etnohistoria.

Hallazgos Arqueológicos

1. [Se descubre un molde para colar hachas de metal en Pachuca, Hidalgo.](#)
2. [Manufactura de herramientas de molienda en la Huasteca Hidalguense.](#)
3. [El fuego nuevo y una ceremonia agrícola.](#)

Horario:

Lunes a viernes de 8:00 a 17:00 hrs.

Investigación

Escrito por Administrator

Miércoles, 07 de Diciembre de 2011 19:01 - Actualizado Viernes, 04 de Octubre de 2013 22:01

